

FEDERAZIONE ITALIANA
DI ATLETICA LEGGERA

Italia
Coni
Comitato Regionale
Lombardia

Comune di Leffe
Assessorato allo Sport

Le Cinque terre
Val Gandino



PromoSerio

Comitato Regionale di



Regione
Lombardia

**MOUNTAIN
RUNNING**
ITALIAN CLASSIC



XXI^o edizione

TROFEO VALLI BERGAMASCHE

Memorial
Luigi Castelletti

Gara nazionale di Corsa in Montagna
a staffetta maschile e individuale femminile

Leffe, Sabato 23 Maggio 2026

www.trofeovallibg.it



LAFITEX

TINTORIA FIOCCO, MATASSA, CAPO CONFEZIONATO

www.lafitex.it

PRECISI DA SEMPRE,
COME NATURA INSEGNA

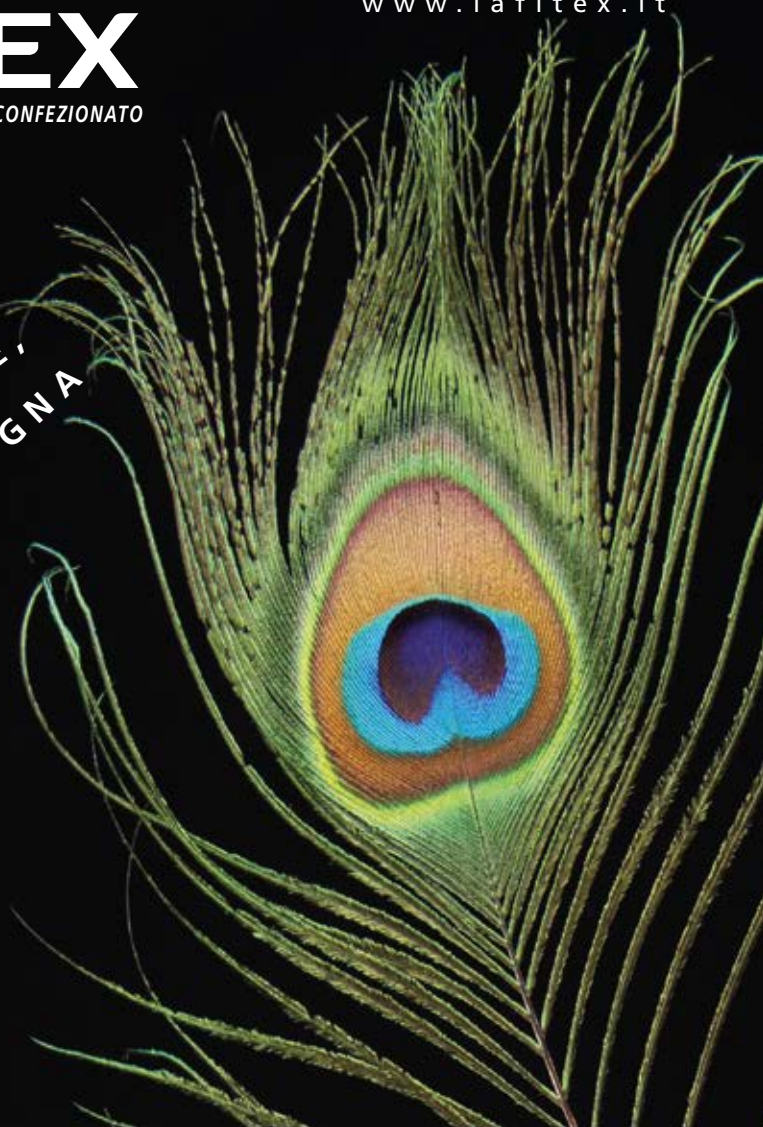

Spesso tra la cultura di un territorio e le sue eccellenze c'è un forte legame e LAFITEX, nata e cresciuta in un pezzo di Italia che ha saputo fare della tintoria dei tessuti un'arte, ne è esempio. Tradizione, innovazione tecnologica, qualità, sostenibilità. Sono questi gli elementi che da sempre contraddistinguono Lafitex, oggi una tra le più qualificate realtà 'made in Italy' attive nel settore tessile.

LAFITEX S.r.l. Via G. Nosari, 12 IT – 24024 GANDINO (BG)
Ph. +39 035 745177 Fax +39 035 747834 lafitex@lafitex.it

SALUTO DEL SINDACO



Pronti, via: veloce come coloro che partecipano a questa importante competizione internazionale. Per la ventunesima volta è giunto il momento in cui Leffe smette di essere solo un paese tra le valli e si trasforma nel cuore pulsante dell'atletica; quel momento in cui il silenzio dei nostri sentieri viene interrotto dal passo ritmato degli atleti e dall'entusiasmo di una comunità di tifosi pronta ad applaudirli.

È questo il momento in cui emergono i sentimenti più sinceri. La memoria, che ci riporta al ricordo mai sbiadito di Luigi Castelletti a cui è dedicata questa giornata. L'amicizia, che mi lega all'Associazione Atletica Valli Bergamasche e, in modo particolare, alla sua presidente, la cara Vanna. La stima, che nutro nei confronti del fedele esercito di volontari che approfondono il loro tempo e le loro energie per la buona riuscita dell'evento. Ecco gli elementi che compongono l'anima di questa perfetta macchina organizzativa.

Lo sport, specialmente quello che si corre in montagna, non conosce limiti: per questo auguro a tutti gli atleti, che affrontano grandi sacrifici, di fare la differenza dando il meglio di sé stessi al fine di raggiungere la vetta delle proprie ambizioni.

Per l'Amministrazione Comunale, vedere i nostri boschi e le nostre strade animarsi per questa competizione è motivo di grande orgoglio che va oltre lo sport: è la conferma che Leffe ha una storia da raccontare e i Leffesi la volontà di crederci sempre.

Un grande in bocca al lupo a tutti i partecipanti, ai nostri campioni di casa e a chiunque vivrà questa giornata con passione.

Che sia, come sempre, una bellissima festa per Leffe!

PER L'AMMINISTRAZIONE COMUNALE

IL SINDACO

(Dott. Marco Gallizioli)

FARMACIE GANDOSSÌ

FARMACIA PANCHERI
VIA MOSCONI 10, LEFFE

PIÙ ENERGIA PER SPINGERTI OLTRE

INQUADRA IL QR CODE PER SCARICARE IL NOSTRO VOLANTINO DELLE OFFERTE

ENERGY BAR
CON FRUTTA SECCA E FRUTTI SECCO

AMINOACIDI RAMIFICATI

GEL ENERGIA IMMEDIATA



CASTELLETTI LUIGI s.n.c.

TERMOIDRAULICA
CARPENTERIA
LATTONERIA

IMPIANTISTICA
CIVILE E INDUSTRIALE

ENERGIE
RINNOVABILI

VENTILAZIONE
MECCANICA

CONDIZIONAMENTO

CARPENTERIA
LATTONERIA



 24026 LEFFE (BG)
via Piave, 27

 035.731209

 035.727077

 info@castellettiluigi.it

SALUTO dell'ATLETICA VALLI BERGAMASCHE



Con grande piacere vi diamo il benvenuto alla XXI edizione del Trofeo Valli Bergamasche – Memorial Luigi Castelletti. Un appuntamento che, anno dopo anno, si rinnova e cresce, restando fedele ai valori che lo hanno fatto nascere: passione, impegno e condivisione. Ogni edizione rappresenta una nuova sfida organizzativa e al tempo stesso una nuova occasione per valorizzare il nostro territorio e la corsa in montagna, disciplina che unisce fatica, preparazione e tecnica.

Un sentito ringraziamento va a tutti coloro che contribuiscono alla realizzazione di questa manifestazione: sponsor, enti, collaboratori e volontari. Il loro supporto è essenziale e ci permette di guardare al futuro con fiducia.

Rivolgiamo un caloroso saluto agli atleti e alle società sportive: siete voi a dare significato a questa giornata, trasformando i sentieri in un luogo di sport, incontro e sana competizione.

A tutti auguriamo di vivere appieno questa esperienza, dentro e fuori dal percorso.

Buona gara a tutti!

La Presidente
Vanna Castelletti



Negoziò di abbigliamento sportivo, specializzato in scialpinismo, running, trail running e trekking



kappaemmesport.com | Via Strada Provinciale, 23 Ponte Selva di Parre (Bg)

Martedì 8.30-12.00 14.30-19.00
Mercoledì 9.00-12.00 14.00-19.00
Giovedì 13.00-21.00
Venerdì orario continuato 9.00-19.00
Sabato orario continuato 8.00-18.00



NB

Si riceve preferibilmente su appuntamento

NELLY ACCONCIATURE

Seguimi sui nostri canali social per non perdere nessuna novità

VIA EUROPA 3 - 24026 LEFFE (BG)

 nellyacconciaturelleffe

 nellyacconciature

cell. 3496384864



by



s.r.l.

FOTOINCISIONE INDUSTRIALE BERGAMASCA

Via Martinelli, 9 - 24026 LEFFE (Bergamo)

Tel. (035) 73 13 30 - Fax (035) 73 38 48

URL. <http://www.fib.it> - e-mail: info@fib.it

WAXJET
SYSTEM

STAMPA
DIGITALE

REGOLAMENTO

L'ATLETICA VALLI BERGAMASCHE di LEFFE, con l'approvazione della FIDAL, organizza in data Sabato 23 Maggio 2026 la XXI^a edizione del Trofeo Valli Bergamasche - Memorial Luigi Castelletti, gara nazionale di corsa in montagna a staffetta maschile (3 elementi) e individuale femminile.

PARTECIPAZIONE. La partecipazione alla gara è aperta a tutti gli atleti delle categorie Juniores, Promesse, Seniores (da SM a SM95 e oltre) maschile e femminile (da SF a SF95 e oltre) appartenenti a società affiliate FIDAL, in regola con il tesseramento per l'anno 2026. Le staffette dovranno essere formate da atleti tesserati per la stessa società. È inoltre ammessa la partecipazione alla gara maschile anche a livello individuale nella prima frazione.

Possono partecipare inoltre

Atlete/i italiani e stranieri tesserate/i per Società di Ente di Promozione Sportiva (disciplina Atletica Leggera) che hanno sottoscritto la convenzione con la FIDAL, solo se in possesso di RUNCARD-EPS in corso di validità (data di validità non scaduta). Sulla tessera dell'Ente dovrà essere chiaramente indicato Atletica Leggera e anno 2026. N.B. = Dovranno presentare in originale il certificato medico di idoneità agonistica riportante la dicitura "Atletica Leggera", di cui sarà consegnata una copia agli organizzatori. Queste/i atlete/i verranno inseriti regolarmente nella classifica della gara (femminile individuale e per la prima frazione maschile individuale), ma non potranno godere di rimborsi, bonus e accedere al montepremi in denaro e/o generici buoni valore.

Posseessori di RUNCARD. Possono partecipare cittadini italiani e stranieri residenti in Italia limitatamente alle persone di età da 20 anni (2006) in poi, non tesserati per una Società affiliata alla FIDAL né per una Società straniera di Atletica Leggera affiliata alla WA, né per una Società affiliata (disciplina Atletica Leggera) ad un Ente di Promozione Sportiva in possesso di RUNCARD in corso di validità (data non scaduta) rilasciata direttamente dalla FIDAL (info@runcard.com). La loro partecipazione è comunque subordinata alla presentazione di un certificato medico di idoneità agonistica per Atletica Leggera valido in Italia che andrà esibito in originale agli Organizzatori. Una copia del certificato medico andrà consegnata per essere conservata agli atti della Società Organizzatrice di ciascuna manifestazione alla quale l'atleta in possesso di RUNCARD partecipa. Queste/i atlete/i verranno inseriti regolarmente nella classifica della gara (femminile individuale e per la prima frazione maschile individuale), ma non potranno godere di rimborsi, bonus e accedere al montepremi in denaro e/o generici buoni valore.

Possono partecipare atlete/i stranieri tesserati per Società straniera di Atletica Leggera affiliata alla WA. Per gli atleti comunitari ci vuole l'autorizzazione della propria Federazione o Società; gli atleti extracomunitari oltre all'autorizzazione della propria Federazione dovranno esibire anche il permesso di soggiorno o visto d'ingresso. N.B. = Gli atleti tesserati per Federazione Estera affiliata alla WA che non vengono iscritti dalla propria Federazione o Società o Assistenti devono sottoscrivere un'autocertificazione che attesti il tesseramento.

Posseessori di RUNCARD italiani e stranieri residenti all'estero. Possono partecipare cittadini italiani e stranieri limitatamente alle persone di età da 20 anni (2006) in poi, non tesserati per una Società affiliata alla FIDAL né per una Società straniera di Atletica Leggera affiliata alla WA, né per una Società affiliata (disciplina Atletica Leggera) ad un Ente di Promozione Sportiva convenzionata con la FIDAL in possesso di RUNCARD in corso di validità (data non scaduta) rilasciata direttamente dalla FIDAL (info@runcard.com). La loro partecipazione è comunque subordinata alla presentazione di un certificato medico di idoneità agonistica per Atletica Leggera valido in Italia. Possono inoltre presentare un certificato medico emesso nel proprio paese, ma conforme agli esami diagnostici previsti dalla normativa italiana per poter svolgere attività agonistica, che andrà esibito in originale, lasciandone copia, agli Organizzatori. Conformemente ai dettami di legge vigenti (D.M. 18/02/1982) coloro che praticano attività sportiva agonistica devono sottoporsi preventivamente e periodicamente al controllo dell'idoneità specifica allo sport. La normativa italiana richiede che i soggetti interessati devono sottoporsi ai seguenti accertamenti sanitari:

- Visita Medica
- Esame completo delle urine
- Elettrocardiogramma a riposo e dopo sforzo
- Spirografia

Tutte le dichiarazioni e i referti degli esami devono essere autentici o conformi agli originali. Copia del certificato medico andrà conservata agli atti della Società Organizzatrice di ciascuna manifestazione alla quale l'atleta in possesso di RUNCARD partecipa. Queste/i atlete/i verranno inseriti regolarmente nella classifica della gara (femminile individuale e per la prima frazione maschile individuale), ma non potranno godere di rimborsi, bonus e accedere al montepremi in denaro e/o generici buoni valore.

I partecipanti alle Manifestazioni possono essere sottoposti a controlli antidoping. Sono altresì soggetti alle disposizioni previste dall'art. 25 delle

norme Fidal, qualora già soggetti a sospensione disciplinare.

NON POSSONO PARTECIPARE (valido per tutte le tipologie di partecipanti):

- Atlete/i tesserate/i tesserate/i per altre FEDERAZIONI (es. Triathlon)
- Atlete/i tesserate/i per Società di Enti di Promozione Sportiva riconosciuti dal CONI ma non convenzionati con la FIDAL, che non abbiano sottoscritto la RUNCARD
- Certificati medici di idoneità agonistica riportanti diciture quali corsa, podismo, marcia, maratona, triathlon, mezza maratona ecc... non sono validi ai fini della partecipazione.
- Certificati medici di idoneità agonistica per altri Sport non sono validi per la partecipazione: saranno accettati solamente quelli che riporteranno espressamente la dicitura "Atletica Leggera".

Ogni staffetta viene dotata di pettorali con numeri uguali, differenziati per colore a seconda della frazione percorsa; dovrà essere formata da atleti appartenenti alla stessa società. Il cambio dei frazionisti avverrà per toccata di mano dentro lo spazio delimitato dalla giuria. La gara si svolgerà con qualsiasi condizione meteo. I pettorali non potranno essere manomessi o ridotti pena la squalifica.

Il percorso di gara per ogni frazione maschile e per la prova femminile è di circa km 8,180. Il tracciato si sviluppa prevalentemente su sentieri di montagna, debitamente segnalati; distanze e dislivelli sono evidenziati nell'allegato profilo altimetrico. Sarà disponibile servizio spogliatoio e docce.

Con l'iscrizione di € 24,00 per staffetta maschile e € 8,00 per individuale femminile (comprensiva di pacco gara) i partecipanti accettano il presente regolamento in ogni sua parte e sollevano gli organizzatori, la FIDAL e i G.G.G. da qualsiasi responsabilità per infortuni, furti, danni a persone, animali e cose, prima, durante e dopo la gara.

L'atleta dichiara di conoscere ed accettare il regolamento pubblicato sui siti e di conoscere i regolamenti FIDAL. Dichiara inoltre espressamente sotto la propria responsabilità non solo di aver dichiarato la verità ma di esonerare gli organizzatori, la FIDAL, gli sponsor e le Amministrazioni Pubbliche da ogni responsabilità, sia civile che penale per danni a persone e/o cose da lui causati o a lui derivati. Informativa Art. 13 DLGS 196/2003 - tutela della privacy. Il Comitato Organizzatore dichiara di aver provveduto all'Assicurazione RCT e al Servizio di Sicurezza.

Le iscrizioni dovranno pervenire tassativamente entro le ore 22.00 di Giovedì 21 maggio 2026 tramite email all'indirizzo: atleticavalli@libero.it

La quota può essere versata tramite Bonifico Bancario all'Atletica Valli Bergamasche - causale Trofeo Valli Bergamasche 2022 / BPER Banca IBAN: IT 39 N 053875316000042257505 - oppure direttamente presso l'Ufficio Gara Sabato 23 maggio.

CRONOMETRAGGIO. Sarà effettuato in modalità GUN TIME (allo sparo) da OTC (Official Timer MySDAM) con tecnologia basata sull'utilizzo di "chip". Ogni partecipante dovrà essere munito di un chip personale valido oppure di un chip giornaliero gratuito da restituire al termine dell'evento pena l'addebito di euro 15,00. Informazioni e condizioni sull'utilizzo dei chip sono pubblicate sul sito MySDAM all'indirizzo www.mysdam.it/info-chip.do. Nota bene: il mancato o non corretto utilizzo del chip comporterà il non inserimento nella classifica e la non attribuzione del tempo impiegato.

CONTROLLO TESSERAMENTI. I giudici potranno controllare il tesseramento e l'identità dell'atleta secondo le norme previste negli art. 8-9 delle Norme Generali Attività. Qualora durante il controllo un atleta risulti sprovvisto della tessera federale o ricevuta del tesseramento online, andrà compilata, da parte della società di appartenenza dell'atleta, una dichiarazione di tesseramento.

Il ritrovo dei concorrenti è fissato per le ore 12.00 di Sabato 23 Maggio 2026 presso L'Auditorium Pezzoli a Leffe, dove verranno confermate le iscrizioni e ritirati i pettorali gara. La partenza della gara maschile verrà data alle ore 15.00 in Piazza Libertà; il via della prova femminile avverrà alle 15.10. Premiazioni alle ore 18.00 circa.

Eventuali variazioni nella composizione della formazione di staffetta sono possibili sino a 90' dal via. Il tempo massimo per la prova individuale è fissato nel doppio del primo classificato. Norme di classifica secondo regolamento FIDAL. Eventuali reclami dovranno essere presentati al giudice d'appello entro e non oltre 30 minuti dall'esposizione delle classifiche in prima istanza verbalmente, in seconda istanza per scritto accompagnati da € 100,00 restituibili in caso di accoglimento del reclamo. Per quanto non contemplato dal presente regolamento, vige il regolamento FIDAL per le corse in montagna.

Tutte le info sul sito internet www.trofeovallibg.it

NOTA

La manifestazione è organizzata provvedendo correttamente all'Assicurazione RCT e al Piano Sicurezza secondo le Norme dell'Amministrazione e della Polizia Locale.



Nuovo T-Roc

Carattere forte. Anima ibrida.

La vettura raffigurata è puramente indicativa. Gamma Volkswagen Nuovo T-Roc. Valori massimi: consumo di carburante ciclo combinato 6,0 l/100 km - emissioni CO₂ 137 g/km. I valori indicativi sono stati rilevati dal Costruttore in base al metodo di omologazione WLTP (Regolamento UE 2017/1151 e successive modifiche ed integrazioni) e si riferiscono alla vettura nella versione prodotta in origine priva di eventuali equipaggiamenti ed accessori installati successivamente. Eventuali equipaggiamenti ed accessori aggiuntivi possono modificare i predetti valori. Oltre al rendimento del motore, anche lo stile di guida ed altri fattori non tecnici possono incidere sui valori. Per ulteriori informazioni sui predetti valori, vi invitiamo a rivolgervi alle Concessionarie Volkswagen presso le quali è disponibile gratuitamente la guida relativa al risparmio di carburante/energia elettrica e alle emissioni di CO₂, che riporta i dati inerenti a tutti i nuovi modelli di veicoli.



Paganessi Auto S.r.l.

Via Serio, 17, 24020 - Casnigo BG
paganessiauto.it



Cesare Maestri - Mondiali di Corsa in Montagna 2025 (Canfranc)



Agriturismo Antico Roccolo

*Prenota la location
per i tuoi eventi
Rendili unici e indimenticabili...*

*Via Monte Croce 14, Leffe (BG)
339 3400641*



ONDE D'URTO INTELECT® RPW

 **CENTRO MEDICO
VALSERIANA**



NICOLA BELTRAMI

Massoterapista e Massaggiatore MCB
☎ 347 0303349

ALESSIA RUGGERI

Fisioterapista e Osteopata
☎ 347 7332687

SANIMED s.r.l.
Forniture Ospedaliere Sanitarie Scientifiche



RICAMIFICIO

pezzoli S.P.A.

BIANCHERIA PER LA CASA

24025 GAZZANIGA (BG)

Via Salici, 39

Tel. 035/71.26.33

Fax 035/71.47.23

COMITATO D'ONORE



SINDACO DI LEFFE:

Marco Gallizioli

CONSIGLIERE DELEGATO

allo SPORT COMUNE DI LEFFE:

Guido Marchesi

PRESIDENTE REGIONALE FIDAL:

Luca Barzaghi

PRESIDENTE PROVINCIALE FIDAL:

Maurizio Oberti

RESPONSABILE TECNICO

CORSA IN MONTAGNA:

Paolo Germanetto



AMRI

Associazione per le Malattie
Reumatiche Infantili

sede operativa c/o UOC Clinica pediatrica e reumatologia - Istituto Gaslini
mail comunicazione@amri.it - web www.amri.it - CF 96018220184

PER LE TUE OFFERTE: C/C Post. 11704277 - IBAN: IT46S0617501583000000531480

Oppure destina il tuo 5xmille Cod. Fisc. 960188220184

PEZZAME PER INDUSTRIE
RECUPERO ECOLOGICO

SMALTIMENTO RIFIUTI SPECIALI
TRASPORTO RIFIUTI



ECO LINE AUTOTRASPORTI SRL
PEZZAMIFICIO BERGAMASCO
di NEDO SALA & FRATELLI s.r.l.

Via Madonna della Neve, 14 - 24060 ZANDOBBIO (BG)
Tel. 035.4258316 - Fax 035.4258315
www.pezzamificiobergamasco.it / info@pezzamificiobergamasco.it





Memorial Luigi Castelletti

Sei stato e resterai una presenza costante.



Artisti nella Qualità Maestri nella Convenienza

LE TERRE DELLA VALGANDINO SRL

LEFFE (BG) Tel. 0522/054580

aperti dal lunedì al sabato dalle 7:30 alle 19:30
domenica dalle 8:00 alle 12:00

STUDIO DENTISTICO

Dott. Andrea Pezzoli

VIA DUCA D'AOSTA, 13 - 24020 PARRE (BG)

TEL. 035.704056 - 348.0401331

PROGRAMMA



Leffe, Sabato 23 maggio 2026

- Ore 12.00** Apertura Ufficio Gara, ritiro pettorali
Auditorium Pezzoli - Passaggio Musicanti Leffesi
- Ore 15.00** Partenza primo frazionista maschile
Piazza Libertà
- Ore 15.10** Partenza gara in linea femminile
Piazza Libertà
- Ore 18.00 circa** Premiazioni - Baita Alpini
presso Campo Sportivo Martinelli (Via Stadio)
- A seguire** 3° tempo - Baita Alpini
presso Campo Sportivo Martinelli (Via Stadio)

Servizi, docce e spogliatoi sono a disposizione presso
il Campo Sportivo Martinelli in via Stadio (zona Premiazioni).

MARTINELLI GINETTO

G R O U P



MUSCO ASSICURAZIONI
CONSULENZE ASSICURATIVE

AGENZIA GENERALE



ASSICURAZIONI



ITALIANA
ASSICURAZIONI



TUTELA LEGALE

PEZZOLI PRIVATO

Responsabile di zona

Via Mosconi, 68 - 24026 LEFFE (BG)

Tel. 035 732073 - Cell. 335 6819435

Via Norberto Duzioni, 1 - 24121 BERGAMO (BG)

Tel 035 248266 - Fax 035 213205

info@muscoassicurazioni.it - www.muscoassicurazioni.it



dal 1882
nel CUORE di Bergamo...

PREMI



MASCHILE

Classifica a staffetta

| | | |
|-----------|---------------------|------------------|
| 1^ | Staff. Classificata | € 750,00 |
| 2^ | Staff. Classificata | € 600,00 |
| 3^ | Staff. Classificata | € 480,00 |
| 4^ | Staff. Classificata | € 390,00 |
| 5^ | Staff. Classificata | € 300,00 |
| 6^ | Staff. Classificata | € 270,00 |
| 7^ | Staff. Classificata | € 240,00 |
| 8^ | Staff. Classificata | € 210,00 |
| 9^ | Staff. Classificata | € 180,00 |
| 10^ | Staff. Classificata | € 150,00 |
| 11^ - 15^ | Staff. Classificata | € 120,00 |
| 16^ - 20^ | Staff. Classificata | € 90,00 |
| 21^ - 30^ | Staff. Classificata | € 60,00 |
| 31^ - 40^ | Staff. Classificata | Premio in natura |

Coppa alle prime 3 staffette classificate

Classifica individuale migliori tempi

1° classificato
premio Castelletti Angelo a.m.

2° classificato
premio Pezzoli Sandra a.m.

3° classificato
premio Pezzoli Ivana a.m.

FEMMINILE

Classifica individuale

| | | |
|-----------|--------------|----------|
| 1^ | Classificata | € 200,00 |
| 2^ | Classificata | € 150,00 |
| 3^ | Classificata | € 120,00 |
| 4^ | Classificata | € 100,00 |
| 5^ | Classificata | € 90,00 |
| 6^ | Classificata | € 80,00 |
| 7^ | Classificata | € 70,00 |
| 8^ | Classificata | € 60,00 |
| 9^ | Classificata | € 50,00 |
| 10^ | Classificata | € 40,00 |
| 11^ - 20^ | Classificata | € 20,00 |

SOCIETA'

Coppe alle prime 3 società Assoluti maschili.

Il XXI° trofeo ATLETICA VALLI BERGAMASCHE - Memorial Luigi Castelletti verrà assegnato alla società meglio classificata nella categoria Assoluti maschile sommando i tempi ottenuti da nr. 3 squadre classificate.

Ulteriori premi verranno comunicati prima dell'inizio della manifestazione.



**SERRAMENTI in
ALLUMINIO, ALLUMINIO LEGNO e PVC**



bmi

B.M.I. snc di Lanfranchi Roberto & C.
via Tribulina, 8 - 24020 Casnigo (Bg)
Tel. 035 740289 - Cell. 340 2878703
info@bmiserramenti.it - www.bmiserramenti.it
P.IVA e C.F. 00419230164



Max Zanaboni - Record Italiano di Maratona M50

valco
costruzioni generali

Castelli Lodovico
348.3214971

Geom. Nodari Luca
348.3214972

VALCO srl

Sede Legale: 24026 Leffe (Bg) Via Brennero, 15
Uffici e Magazzino: 24020 Casnigo (Bg) Via Preda, 30 - Tel. 035.733592
P.IVA 01747570164

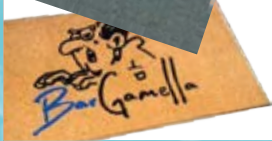

Tcm Creative

Zerbini Personalizzati

IL MIGLIOR MODO PER DARE IL BENVENUTO

Personalizzazione di zerbini e passatoie
ad intarsio o con stampa digitale.
Bordatura tappeti.

Via Brennero, 35 - 24026 - Leffe (BG) Tel. 035.731833
Mail: tcmcampionari@gmail.com - www.tcmcreative.it



VALCHEM S.n.c.

Prodotti Chimici ausiliari e coloranti per l'industria

24128 BERGAMO - Via G. Gaudenzi, 9 - Tel. 035 774373 - Fax 035 774375
e-mail: info@valchem.it - www.valchem.it

PEZZOLI GADGET

NUOVE TECNOLOGIE DI STAMPA



ABBIGLIAMENTO PROMOZIONALE



ABBIGLIAMENTO DA LAVORO



ABBIGLIAMENTO SPORTIVO



GADGET



PUBBLICITA' PER ESTERNI



GRAFICA E LOGHI

www.pezzoligadget.it

Leffe - 035733363





Xavier Chevrier - Mondiali di Corsa in Montagna 2025 (Canfranc)



Dolce Leffe

PASTICCERIA

Via Papa Giovanni XXIII n.3 - LEFFE (BG)



035.732204



375.5913471





SITIP

TECHNICAL TEXTILES



Edilbeltrami SRL

Angelo +39 3483602731

Umberto +39 3407277241

Roberto +39 3937502148

Via Viani, 8 - 24026 LEFFE (BG)

Part. IVA e Cod. Fisc.: 00697700169

E-mail: edilbeltrami@gmail.com

ALTIMETRIA

Leffe, sabato 23 Maggio 2026

Gara di corsa in montagna a staffetta maschile e individuale femminile

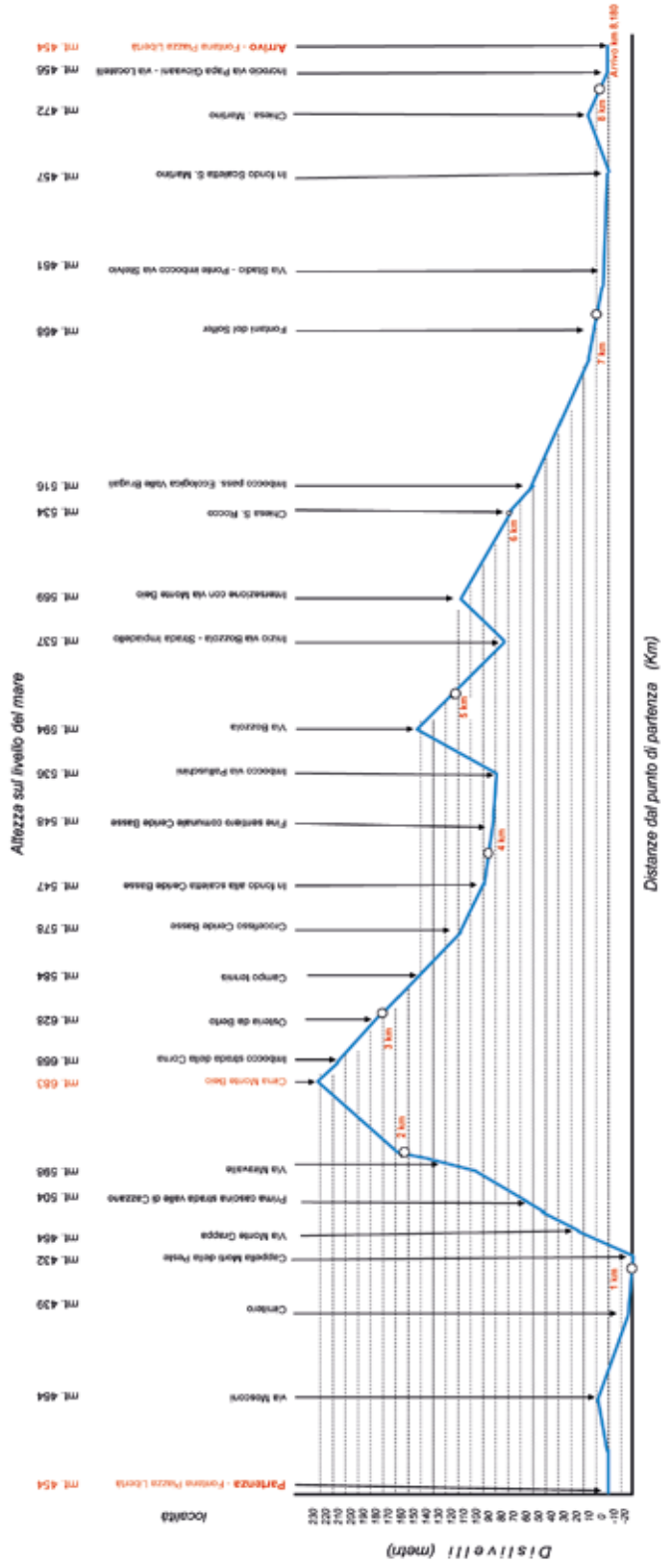

CREAZIONE PROPRIA OREFICERIA

MAURO
di Moiola Mauro



LOMBARDIA
ECCellenza
ARTIGIANA



seguici sui social



Via Papa Giovanni XXIII, 21
24024 GANDINO (BG)
Tel. 035.746711
info@orafomauro.com

TESSIAMO
soffici IDEE

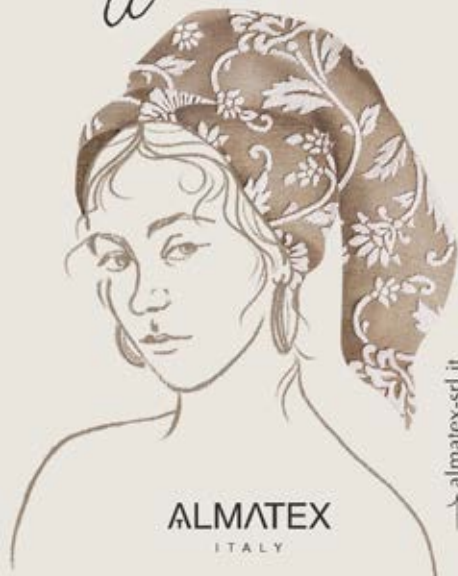

almatex-srl.it

Eikos

Linea
"LATTICE"



Lattice Naturale
H16 cm - 5 zone



Lattice Naturale
H18 cm - 7 zone



Lattice Naturale
H20 cm - 7 zone



Lattice Naturale
H20 cm - 9 zone



**SPACCIO
AZIENDALE**

MATERASSI e RETI

LEFFE
strada provinciale
Tel. 035.734979

LU/VE 08:00-12:00/14:00-19:00
SABATO MATTINA 09:00-12:00
www.eikosonline.it

Linea
"MEMORY"



Memory Classico
H18 cm - 3 zone



Memory Onda
H22 cm - triplo strato



Tutto Memory
H23 cm - zone
differenziate



Memory Watergel
H20 cm - con inserto



... il vantaggio di acquistare in fabbrica

ALBO D'ORO



NUOVO
PERCORSO

| EDIZIONE | Cl. Nominativo Atleti | Società | Prestazione |
|----------|--|------------------------------|-------------|
| 2018 | 1 CAGNATI - SPADA - ZANABONI | ATL. VALLI BERGAMASCHE LEFFE | 1h 41' 24" |
| | 2 DEMATTEIS B.- AYMONOD - DEMATTEIS M. | CORRINTIME | 1h 43' 02" |
| | 3 LOTTA - RAMBALDINI - BOSSETTI | ATL. VALLI BERGAMASCHE LEFFE | 1h 45' 19" |

Società Vincitrice del Trofeo Valli Bergamasche ATL. VALLI BERGAMASCHE

| EDIZIONE | Cl. Nominativo Atleti | Società | Prestazione |
|----------|------------------------------------|------------------------|-------------|
| 2019 | 1 CAGNATI - RAMBALDINI - CHEVRIER | ATL. VALLI BERGAMASCHE | 1h 40' 38" |
| | 2 CAVAGNA N. - BONZI M. - PUPPI | ATL. VALLE BREMBANA | 1h 41' 14' |
| | 3 BACCHION - CASSOL I. - CASSOL R. | TORNADO | 1h 43' 25' |

Società Vincitrice del Trofeo Valli Bergamasche RECASTELLO RADICI GROUP

| EDIZIONE | Cl. Nominativo Atleti | Società | Prestazione |
|----------|---------------------------------|------------------------|-------------|
| 2022 | 1 PERKMANN - MAESTRI - CHEVRIER | ATL. VALLI BERGAMASCHE | 1H 40' 06" |
| | 2 CANTONI - CAGNATI - ZANABONI | ATL. VALLI BERGAMASCHE | 1H 45' 32' |
| | 3 ROTA - PEDRETTI - GIANOLA D. | U.S. MALONNO | 1H 47' 26' |

Società Vincitrice del Trofeo Valli Bergamasche ATL. VALLI BERGAMASCHE

| EDIZIONE | Cl. Nominativo Atleti | Società | Prestazione |
|----------|---------------------------------|----------------------------|-------------|
| 2023 | 1 MAESTRI - PERKMANN - CHEVRIER | ATL. VALLI BERGAMASCHE | 1H 38' 18" |
| | 2 RUGA - ROTA - COSTA | LA RECASTELLO RADICI GROUP | 1H 40' 29' |
| | 3 BALDACCINI - BALZI - ZANI | G.S. OROBIE | 1H 45' 57' |

SOCIETÀ VINCITRICE DEL TROFEO VALLI BERGAMASCHE LA RECASTELLO RADICI GROUP

| EDIZIONE | Cl. Nominativo Atleti | Società | Prestazione |
|----------|--------------------------------|------------------------------|-------------|
| 2024 | 1 COSTA - ROTA - ELIA | LA RECASTELLO RADICI GROUP | 1H 39' 38" |
| | 2 MAESTRI - CHEVRIER - CANTONI | ATL. VALLI BERGAMASCHE LEFFE | 1H 40' 38' |
| | 3 PUPPI - MOSTACCHETTI - TOGNI | ATL. VALLE BREMBANA | 1H 43' 25' |

SOCIETÀ VINCITRICE DEL TROFEO VALLI BERGAMASCHE LA RECASTELLO RADICI GROUP

| EDIZIONE | Cl. Nominativo Atleti | Società | Prestazione |
|----------|--|------------------------------|-------------|
| 2025 | 1 MAGRI - ELIA - ROTA | LA RECASTELLO RADICI GROUP | 1H 37' 40" |
| | 2 CANTONI - CHEVRIER - MAESTRI | ATL. VALLI BERGAMASCHE LEFFE | 1H 39' 08' |
| | 3 DEMATTEIS M. - MATTIO - DEMATTEIS B. | POD. VALLE VARAITA | 1H 44' 08' |

SOCIETÀ VINCITRICE DEL TROFEO VALLI BERGAMASCHE LA RECASTELLO RADICI GROUP



IMBALLAGGI IN PLASTICA FLESSIBILE
www.plasticleffe.it



BOSIFIL® s.p.a.

**COTONE, POLIESTERE, VISCOSA
PER TESSITURE, MAGLIERIE E CALZIFICI**

GANDINO BG (Italy) - Via Opifici 25/29
Tel.: 035.745050 (6 linee r.a.) - Fax: 035.745294
e-mail: info@bosifil.it - www.bosifil.it



Metal C. Recuperi Srl

Via Case Sparse Saletti n. 5
24027 NEMBRO (BG)

cortinovis.adriano@tiscali.it

Tel e Fax 035 523855 - Cell 339 4716925

CLASSIFICA INDIVIDUALE MIGLIORI TEMPI



| EDIZIONE | Cl. Nominativo Atleti | Società | Prestazione |
|----------|-------------------------|----------------------------|-------------|
| 2017 | 1 MAESTRI CESARE | ATL. VALLI BERGAMASCHE | 32' 37" |
| | 2 PUPPI FRANCESCO | ATL VALLE BREMBANA | 32' 39" |
| | 3 SPADA NICOLA | ATL. VALLI BERGAMASCHE | 33' 04" |
| 2018 | 1 DEMATTEIS BERNARD | CORRINTIME | 32'47" |
| | 2 SPADA NICOLA | ATL. VALLI BERGAMASCHE | 33'02" |
| | 3 RAMBALDINI ALESSANDRO | ATL. VALLI BERGAMASCHE | 33'05" |
| 2019 | 1 CAVAGNA NADIR | ATL.VALLE BREMBANA | 32' 42" |
| | 2 CAGNATI LUCA | ATL. VALLI BERGAMASCHE | 33' 12" |
| | 3 DEMATTEIS MARTIN | CORRINTIME | 33' 17" |
| 2022 | 1 MAESTRI CESARE | ATL. VALLI BERGAMASCHE | 32' 57" |
| | 2 CHEVRIER XAVIER | ATL. VALLI BERGAMASCHE | 33' 11" |
| | 3 PERKMANN HANNES | ATL. VALLI BERGAMASCHE | 33' 56" |
| 2023 | 1 MAESTRI CESARE | ATL. VALLI BERGAMASCHE | 32' 18" |
| | 2 CHEVRIER XAVIER | ATL. VALLI BERGAMASCHE | 32' 34" |
| | 3 BALDACCINI ALEX | G.S. OROBIE | 32' 50" |
| 2024 | 1 PUPPI FRANCESCO | ATL. VALLE BREMBANA | 32' 25" |
| | 2 MAESTRI CESARE | ATL. VALLI BERGAMASCHE | 32' 28" |
| | 3 COSTA ISACCO | LA RECASTELLO RADICI GROUP | 32' 37" |
| 2024 | 1 LUCA MAGRI | LA RECASTELLO RADICI GROUP | 32' 27" |
| | 2 MAESTRI CESARE | ATL. VALLI BERGAMASCHE | 32' 27"3 |
| | 3 LUCIANO ROTA | LA RECASTELLO RADICI GROUP | 32' 29" |



Il podio individuale dell'edizione 2025

Osteria da Berto

*Cucina tradizionale
Specialità della Casa*

Via Bozzola, 27 - Loc. "Ceride" - LEFFE (Bg)
Tel. 035 731 155 - Fax 035 731 170
Cell. 327 5345974 - 347 7861032
Chiuso il Mercoledì



**picinali**
FIORISTI

di Picinali Giacomo & C.

s. a. s.

- PIANTE
- FIORI - SEMENTI
- GIARDINAGGIO

NEGOZIO - VIVAIO - SERRA Via Europa, 35 - 24026 Leffe (BG)
Tel. 035 731117 (2 linee) - Fax 035 7172112
Via Rimembranze, 17 - 24029 Vertova (BG) Tel. 035 714405

info@picinalifloristi.com - www.picinalifloristi.com

CASTELLI Abbigliamento

| | | |
|------|---------------|---------------|
| Lun. | Endine | Clusone |
| Mar. | Trescore | Solto Collina |
| Mer. | Torre Boldone | Parre |
| Gio. | Nembro | Casnigo |
| Ven. | Ranica | Leffe |
| Sab. | Gandino | Gazzaniga |

| | | |
|----------|------------|-------------|
| NAVIGARE | GRANCHIO | RE DEL MARE |
| HOLIDAY | CAMPAGNOLO | MALAGRIDA |
| | CARRERA | |

Via Brennero, 78 24026 Leffe (Bg)
Tel. 334 2758336

CLASSIFICA FEMMINILE



| EDIZIONE | Cl. Nominativo Atleti | Società | Prestazione |
|----------|--------------------------|----------------------------|-------------|
| 2017 | 1 GALASSI SAMANTHA | LA RECASTELLO RADICI GROUP | 39' 50" |
| | 2 COTTI COTTINI STEFANIA | G.P. PELLEGRINELLI | 40' 25" |
| | 3 BUZZONI LISA | ALTITUDE RACE | 40' 37" |

| EDIZIONE | Cl. Nominativo Atleti | Società | Prestazione |
|----------|--------------------------|----------------------------|-------------|
| 2018 | 1 GAGGI ALICE | LA RECASTELLO RADICI GROUP | 39'09" |
| | 2 GALASSI SAMANTHA | LA RECASTELLO RADICI GROUP | 40'24" |
| | 3 COTTI COTTINI STEFANIA | G.P. PELLEGRINELLI | 41'02" |

| EDIZIONE | Cl. Nominativo Atleti | Società | Prestazione |
|----------|-----------------------|----------------------|-------------|
| 2019 | 1 SORTINI ELISA | ATL. ALTA VALTELLINA | 38' 05" |
| | 2 COLLI GAIA | ATL. VALLE BREMBANA | 39' 59" |
| | 3 BELOTTI VALENTINA | ATL. ALTA VALTELLINA | 40' 34" |

| EDIZIONE | Cl. Nominativo Atleti | Società | Prestazione |
|----------|-----------------------|---------------------------------|-------------|
| 2022 | 1 BOTTARELLI SARA | FREE ZONE | 38' 15" |
| | 2 GAGGI ALICE | ATL. LA RECASTELLO RADICI GROUP | 38' 52" |
| | 3 BECCARIA LORENZA | ATL. SALUZZO | 39' 25" |

| EDIZIONE | Cl. Nominativo Atleti | Società | Prestazione |
|----------|-----------------------|---------------------------------|-------------|
| 2023 | 1 SORTINI ELISA | ATL. ALTA VALTELLINA | 38' 22" |
| | 2 GAGGI ALICE | ATL. LA RECASTELLO RADICI GROUP | 39' 07" |
| | 3 BIANCHI BEATRICE | ATL. LA RECASTELLO RADICI GROUP | 39' 49" |

| EDIZIONE | Cl. Nominativo Atleti | Società | Prestazione |
|----------|-----------------------|---------------------------------|-------------|
| 2024 | 1 BONZI VIVIENE | ATL. LA RECASTELLO RADICI GROUP | 38' 47" |
| | 2 GAGGI ALICE | ATL. LA RECASTELLO RADICI GROUP | 39' 35" |
| | 3 BIANCHI BEATRICE | ATL. LA RECASTELLO RADICI GROUP | 40' 47" |

| EDIZIONE | Cl. Nominativo Atleti | Società | Prestazione |
|----------|-----------------------|------------------------------|-------------|
| 2025 | 1 BARBARA BANI | ATLETICA RODENGO SAIANO MICO | 42' 44" |
| | 2 LUISA GELMI | GRUPPO ALPINISTICO VERTOVESE | 43' 15" |
| | 3 IRENE FACCANONI | POOL ATLETICA | 44' 34" |

Rag. Renato Castelli

Dott. Angelo Castelli Brignoli

Ufficio di Lefte (BG), via Sacco 12, Tel. 035 733456

Iscritti all'Albo Unico dei Consulenti Finanziari

*Boschioli
Fiori*



di Pezzoli Laura

Via C. Battisti 20 • Gandino • Tel. 035.746296



OFFICINA AUTORIZZATA

Alberti D.

INSTALLAZIONE IMPIANTI

GPL e METANO



LEFFE - Via Europa, 68 - Tel. 035 731767 - Cell. 338 47414927 - e.mail: alfaalberti@alice.it

LABOR 80

OFFICINA MECCANICA DI PRECISIONE



Via Serio, 81 - Casnigo (BG) - Tel. 035 724272



Elia Mattio sui sentieri di Leffe nell'edizione 2025



La Linda

LAVANDERIA

VIA PIAVE, 1 - Presso Galleria CONAD
LEFFE

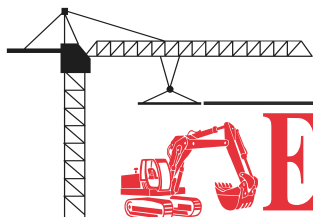

PEIA (BG)



EDILSTRADE S.R.L.



Autofficina RIPAUTO di Moreni

Via Cav. P. Radici n° 34
24020 Cazzano S.A. (BG)
Tel. 035/741460



Barbara Bani sui sentieri di Leffe nell'edizione 2025

Giò Caffè

BAR - CAFFETTERIA

Piazza Libertà, 18
LEFFE (BG)

tel. 392.7849209

OFMEK

OFMEK di Pezzoli Michele
Officina Meccanica e Carpenteria

24026 Leffe - via Europa, 49
www.ofmek.com info@ofmek.com



Carrelli elettrici solleva kart.
Attrezzatura per manutenzione kart.
www.kartup.it info@kartup.it



Lorenzo Cagnati - Mondiali di Corsa in Montagna 2025 (Canfranc)



Il podio dell'edizione 2025



**DISTRIBUTORI AUTOMATICI
COLOMBI S.N.C.
di
COLOMBI FABRIZIO & C.
BEVANDE
CALDE, FREDDI E SNACKS
VIA CAVOUR N.6**

CAZZANO S. ANDREA (BG)
Claudio 338 2373424
Enrico 349 2902328
Fabrizio 338 2376926



VIA TAVOLA CALDA GIOVANNI XXIII N°31

CAFFETTERIA
TAVOLA CALDA
PANINI
TOAST
PIADINE
BRUSCHETTE

Salumeria "da Orazio"

SPECIALITÀ
GASTRONOMICHE

Via Papa Giovanni XIII°, 5
LEFFE (BG) - Tel. 035.731166



AGRICENTER . PESHOP . GARDEN
FORNITURE PER PIZZERIE
PELLET;LEGNA

Molino Ongaro snc

dei fratelli Ongaro Riccardo e Alessandro

Via Vittorio Veneto° žµ
žžž° Gazzaniga !Bgi
Tel° žžž ŌžžŌ°
e*mail/ ongarorŌalice°it
Part° IVA žžπ°žžžž°
SDI PΔžQHVO

Seguici¾



www.molinoongaro.com

[Molino Ongaro]



PIUMINI, TRAPUNTE E GUANCIALI
IN VERO PIUMINO D'OCA

Via Viani, 42/e - 24026 LEFFE (BG)
Tel. 035 733718

Tinteggiatura

UGO BORDAZZI

Varie tecniche di finitura per interni ed esterni
e piccoli lavori in genere

Via Capponi, 35 - 24026 LEFFE (BG)
Cell. 349.3811345

CELLULAR BETON



La Cellular Beton è altamente specializzata nell'esecuzione in opera di isolanti termoacustici alleggeriti in calcestruzzo cellulare e di massetti in sabbia e cemento.

Offre anche la possibilità di fornire e posare altri materiali isolanti quali polistirolo e perlite.

Utilizza apparecchiature automatiche completamente autonome di energia, cemento e sabbia senza intralciare le varie attività del cantiere.

Potenti ed affidabili, consentono rapide e perfette esecuzioni del lavoro in opera.



Sede:
Via Cav. Radici, 40
24020 Cazzano S. Andrea (BG)
Tel. 035/741462 - Fax 035/740099
E-mail cellularbeton@fiscali.it
www.cellularbeton.it